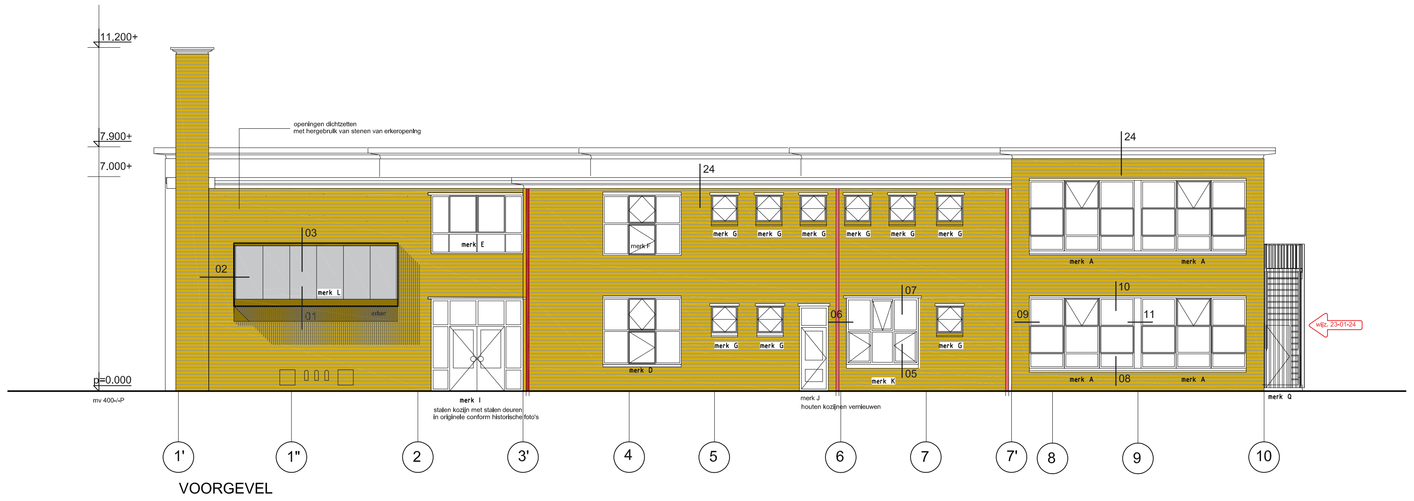

VOORGEVEL

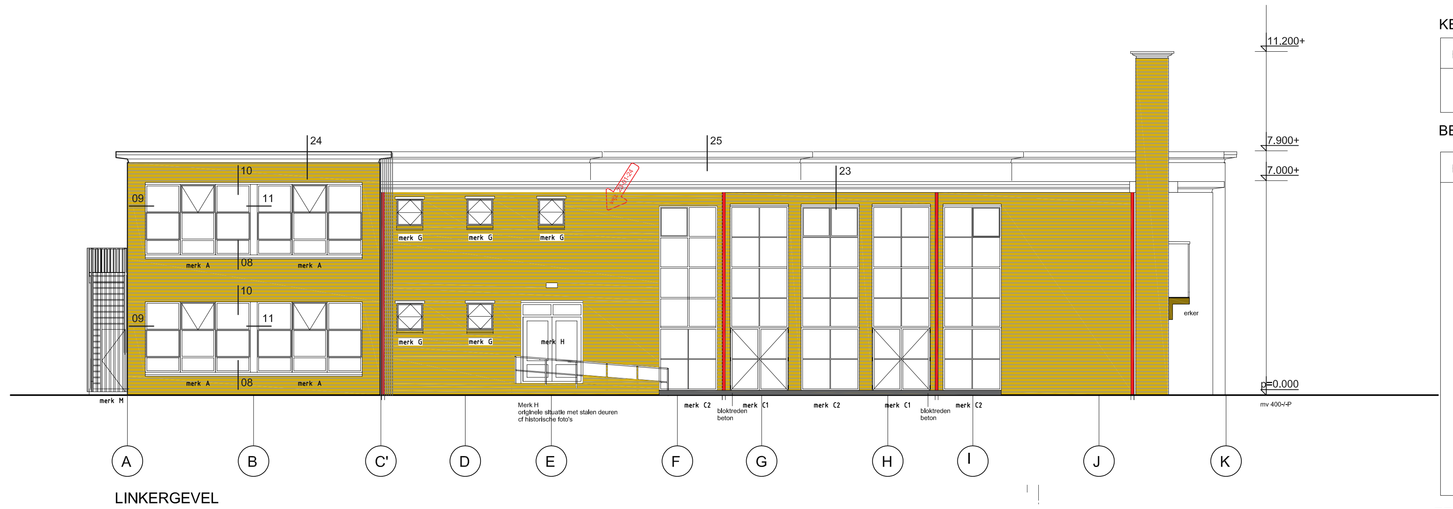

LINKERGEVEL

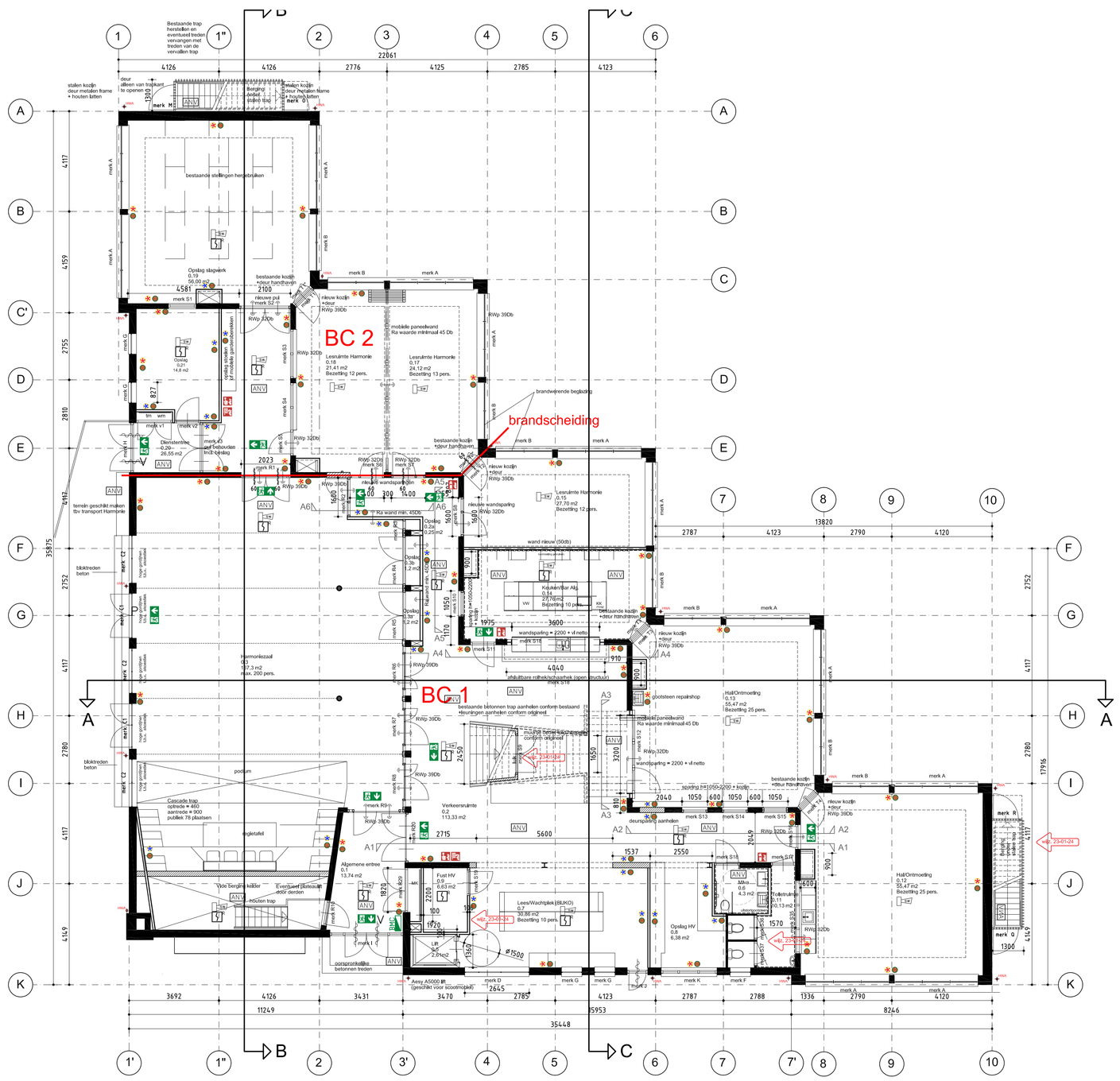

BEGANE GROND NIEUW

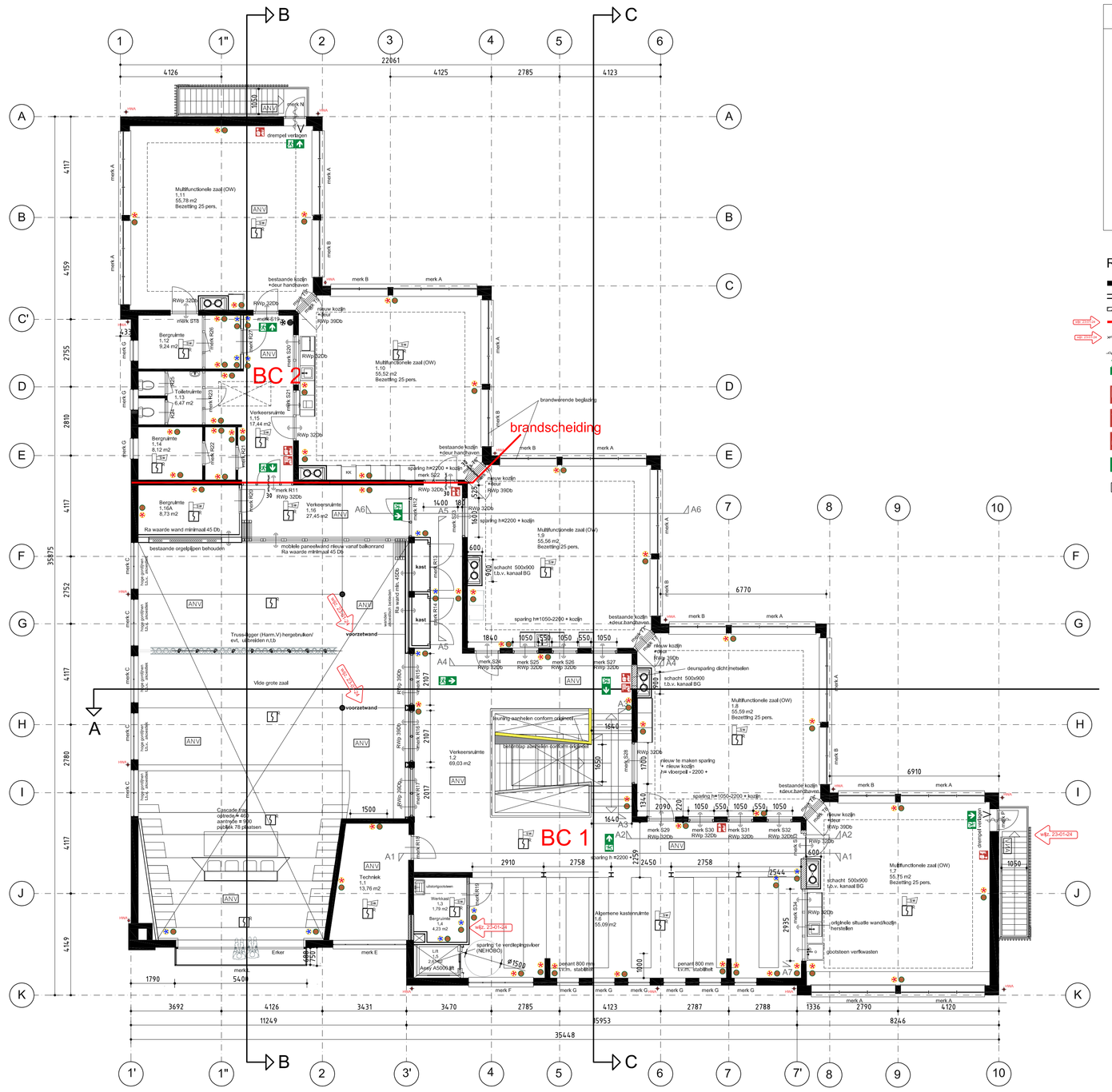

EERSTE VERDIEPING NIEUW

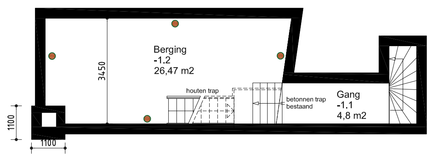

KELDER NIEUW

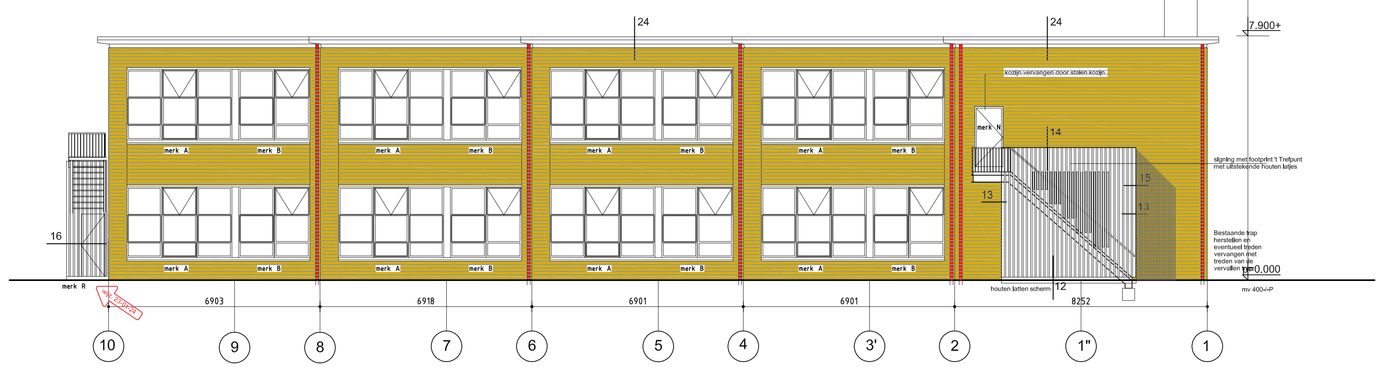

ACHTER GEVEL

RECHTER GEVEL

KELDER

RUIMTENR.	RUIMTEBENAMING	OPP. M2	BB–BENAMING	GEBRUIKSFUNCTIE
-1.1	Gang (niet toegankelijk)	4,8	Verkeersruimte	Overige gebruiksfunctie
-1.2	Berging	26,4	Bergruimte	Overige gebruiksfunctie

BEGANE GROND

RUIMTENR.	RUIMTEBENAMING	OPP. M2	BB–BENAMING	GEBRUIKSFUNCTIE
0.1	Algemene entree	13,74	Verkeersruimte	Bijeenkomstfunctie
0.2	Verkeersruimte	113,33	Verkeersruimte	Bijeenkomstfunctie
0.3	Harmonie Zaal	17,3	Verblijfsruimte	Bijeenkomstfunctie
0.4	-	-	-	-
0.5	Lift	0,5	Liftschacht	Overige gebruiksfunctie
0.6	Miva	4,3	Toiletruimte	Overige gebruiksfunctie
0.7	Lees/Wachtplek	30,86	Verblijfsruimte	Bijeenkomstfunctie
0.8	Opslag Harmonie	6,38	Bergruimte	Overige gebruiksfunctie
0.9	Fust Harmonie	13	Bergruimte	Overige gebruiksfunctie
0.10	Miva	5	Toiletruimte	Overige gebruiksfunctie
0.11	Toiletruimte	17	Toiletruimte	Overige gebruiksfunctie
0.12	Hal/Ontmoeting	55,47	Verblijfsruimte	Onderwijsfunctie
0.13	Hal/Ontmoeting	55,47	Verblijfsruimte	Onderwijsfunctie
0.14	Keuken/Bar	27,76	Verblijfsruimte	Bijeenkomstfunctie
0.15	Lesruimte Harmonie	27,7	Verblijfsruimte	Onderwijsfunctie
0.16	-	-	-	-
0.17	Lesruimte Harmonie	26	Verblijfsruimte	Onderwijsfunctie
0.18	Lesruimte Harmonie	3	Verblijfsruimte	Onderwijsfunctie
0.19	Opslag slagwerk	56	Bergruimte	Overige gebruiksfunctie
0.20	Dienstentree	26,55	Verkeersruimte	Bijeenkomstfunctie
0.2a	Opslag	0,25	Bergruimte	Overige gebruiksfunctie
0.3a	Opslag	1,2	Bergruimte	Overige gebruiksfunctie
0.3b	Opslag	1,2	Bergruimte	Overige gebruiksfunctie

EERSTE VERDIEPING

RUIMTENR.	RUIMTEBENAMING	OPP. M2	BB–BENAMING	GEBRUIKSFUNCTIE
1.1	Techniek	13,76	Technische ruimte	Overige gebruiksfunctie
1.2	Verkeersruimte	69,03	Verkeersruimte	Overige gebruiksfunctie
1.3	Werkkast	1,79	Bergruimte	Overige gebruiksfunctie
1.4	Bergruimte	4,23	Bergruimte	Overige gebruiksfunctie
1.5	Lift	2,61	Liftschacht	Overige gebruiksfunctie
1.6	Algemene kastenruimte	55,09	Bergruimte	Bijeenkomstfunctie
1.7	Multifunctionele zaal	55,75	Verblijfsruimte	Onderwijsfunctie
1.8	Multifunctionele zaal	55,59	Verblijfsruimte	Onderwijsfunctie
1.9	Multifunctionele zaal	55,56	Verblijfsruimte	Onderwijsfunctie
1.10	Multifunctionele zaal	55,52	Verblijfsruimte	Onderwijsfunctie
1.11	Multifunctionele zaal	55,78	Verblijfsruimte	Onderwijsfunctie
1.12	Bergruimte	9,24	Bergruimte	Overige gebruiksfunctie
1.13	Toiletruimte	6,47	Toiletruimte	Overige gebruiksfunctie
1.14	Bergruimte	6,12	Bergruimte	Overige gebruiksfunctie
1.15	Verkeersruimte	17,44	Verkeersruimte	Overige gebruiksfunctie
1.16	Verkeersruimte	27,45	Verkeersruimte	Overige gebruiksfunctie
1.16a	Bergruimte	8,73	Bergruimte	Overige gebruiksfunctie

RENVOOI

- Bestaand
- metal stud wand
- kalkzandsteen
- Brandcompartiment 60 min. WBDBO
- 60 Zelfsluitend, 60 min. WBDBO
- Zelfsluitend
- BMC Brandmeldcentrale
- De brandslanghaspels voldoen aan het gestelde in de norm NEN-EN 671-1, De brandslanghaspels zijn voorzien van: een knikvrije rubberen slang met een lengte van 25 meter en een inwendige diameter van 20 mm.
- Schuimblusser
- Handmelder
- Noodverlichting-transparant "NOODUITGANG"
- ANV Algemene noodverlichting
- V Vluchtdeur te openen zonder gebruik te maken van een sleutel
- P Paniekstang/balk
- K Knopcilinder
- Optische melder
- Akoestische signaalgever

Wandafwerkingen:

- lambrizering beton emaille bestaand
- Lambrizeringe underlayment op nieuwe wanden
- Tegelwerk afmeting als bestaand
- Sauswerk op bestaande en nieuwe wanden

Beperking ontwikkeling van brand en rook:

- de bovenstijle van vloer-, trap- & hellingbaanconstructie voldoet aan bdgs. NEN-EN 13501-1, B8 en 2.6B
  - rookklasse s2fl alle ruimtes
  - brandklasse Cfl tijs de extra beschermde vluchtroute
  - brandklasse Dfl overige ruimten

- Elektrische Installaties volgens NEN 1010
- Brandmeldinstallatie met automatische detectie/bewaking conform NEN 2535-2017.
- Gebouw voorzien van een gecertificeerd ontruimingsinstallatie conform NEN 2575
- Doormelding brand PAC (Particuliere alarmcentrale)
- Noodverlichting en vluchtweg aanduiding volgens NEN-EN 1838
- Brandveiligheid vldgs. voorschriften bouwbesluit en ISSO/SBR 809 "Brandveilige Doorvoeringen."

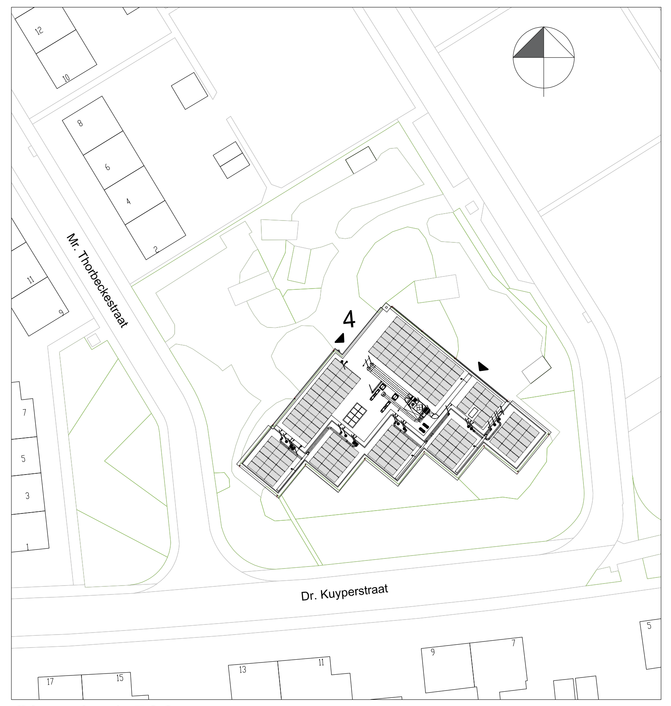

Situatie 1:500

Voor vaste inrichting maatwerk zie tekening: BAR.V013 H82 00 t/m 15 Vaste inrichting maatwerk
Voor vloerafwerkingen zie tekening: BAR.V010 H43.0 BG/V- 0 t/m 1 Vloerafwerkingen
Voor plafondafwerkingen zie tekening: BAR.V012 H45.0 BG/V- 0 t/m 1 Plafondafwerkingen
Voor wandafwerkingen signing zie tekening: BAR.V010 H42.0 0 t/m 1

Maten in het werk te controleren

projekt:	Multifunctioneel Centrum 't Trefpunt te Barendrecht
opdrachtgever:	Gemeente Barendrecht
projektarchitekt:	ir. E.W. Zijlstra
onderdeel:	Begane grond,1e verdieping en gevels NIEUW BESTEK

d:	
c:	
b:	
a:	23 januari 2024
datum:	13 november 2023
getekend:	AHO
schaal:	1:100/1:500
formaat:	A0

Opaal Architecten
Schoolstraat 23
2931 GT Krimpen aan de Lek
mob. 06 24 92 29 71
E-mail: info@opaalarchitecten.nl

tekeningnummer:

2265-B03